apaar_

rue du môle 42 bis
1201 Genève
(+41) 022 342 24 02
info@apaar.ch

ceci est une

offre d'emploi

Genève, le 15 octobre 2020

Afin de compléter notre équipe, le bureau apaar_ recherche

UN·E INGENIEUR·E-PAYSAGISTE EXPERIMENTE·E EN TECHNIQUE

Le profil souhaité correspond à une personne qui est au bénéfice d'une **expérience confirmée** dans les phases : appel d'offres, exécution et suivi des travaux paysagers, qui peut prendre des responsabilités sur des projets d'envergures et faire le suivi dans leur **construction** et **réalisation**.
Cette personne sera amenée à **travailler en équipe**, à interagir avec les autres, devra être prévenante et **dotée de curiosité**. Une de nos particularités est de faire du projet un moment d'échanges important pour trouver des solutions innovantes et durables propres à chaque site.

La spécificité du bureau apaar_ est d'avoir en interne les compétences d'urbanisme, de paysage et d'architecture. Nous sommes attachés à la recherche du rapport Ville/Paysage avec une forte sensibilité pour l'écologie, le social, les mobilités et le patrimoine. Dans le projet, nous abordons simultanément de grandes échelles et des environnements complexes tout en intégrant des enjeux techniques et précis.

Notre bureau s'appuie sur un principe de management participatif, en accordant la confiance et la liberté nécessaires pour vous épanouir et vous accompagner dans votre projet professionnel.

« La bande apaar_» forme un écosystème riche, diversifié et solidaire, de par les expériences et les compétences de chacun.

Si vous êtes **intéressé·e par ce défi**, vous pouvez découvrir apaar_ sur son site internet : www.apaar.ch et nous faire parvenir votre dossier de candidature (CV, lettre de motivation et portfolio) **uniquement par mail** à l'adresse suivante : info@apaar.ch
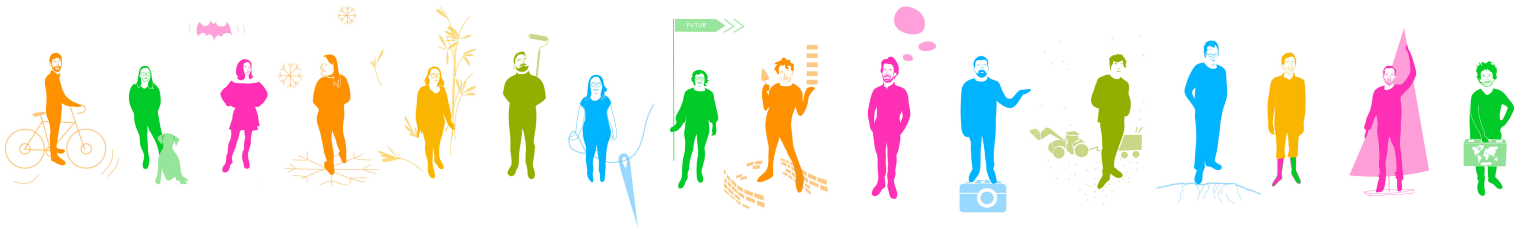
Date d'entrée : dès que possible