

7^e CONFÉRENCE - DÉBATS

Échanges d'expériences

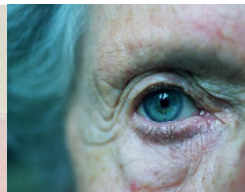

La plaie de pression (escarre)

Quelles sont les nouvelles recommandations ?

Education thérapeutique

Supports et Accessoires

Facteurs de risques

Pansement

Prévention



Mardi 15 avril 2014

Journée de sensibilisation

Lieu : Fondation Butini

Horaire : 9h-16h (pause à 13h)

Pour tous les professionnel-le-s de la santé
et médecins concerné-e-s par les personnes âgées

Source : Cézarne



La plaie de pression (escarre). Quelles sont les nouvelles recommandations ?

En mai 2010, selon l'institut de Santé et d'Economie (ISE) suisse, 6.5 % de la population Plaisir® étudiée présentait une ou des escarres¹. L'immobilité et la dénutrition², présentes dans les établissements médico-sociaux, sont les deux principaux facteurs de risque de cette pathologie. Une autre variable interpelle : «la méconnaissance de la pathologie

et des actions de prévention par le patient, les aidants et les soignants »³ serait responsable de la formation d'escarre. Les coûts économique, matériel et humain pourraient être alors limités en agissant sur ces trois facteurs de risques. Le soignant à domicile ou en EMS a donc une mission à remplir dans cette problématique qu'est l'escarre.

Cette deuxième journée de conférence a pour but d'informer, d'échanger avec le personnel concerné sur les caractéristiques et nouvelles recommandations de l'escarre et souhaite aborder les aspects suivants:

- Quels sont les mécanismes physiopathologiques d'une escarre ?
- Quelles sont les stratégies interdisciplinaires pour prévenir et traiter l'escarre ?
- Quel est le rôle soignant dans cette prise en soins ?
- Quelles sont les nouvelles recommandations 2012 concernant la prise en soins des patients institutionnalisés ou à domicile, à risque ou porteurs d'escarres ?

Comité d'organisation

- **C. Wyndham-White**, Corps professoral HES - Plaies et cicatrisation, HEdS, Genève
- **Ch. Rosset**, Chargée de cours HES - Plaies et cicatrisation, HEdS, Genève
- **L. Chabal**, Chargé de cours HES - Plaies et cicatrisation, HEdS, Genève
- **O. Tejerina**, Responsable Formation continue HEdS, Genève
- **B. Hallard**, Assistante HES - Plaies et cicatrisation, HEdS, Genève
- **M. Couvez Derond**, Assistante HES - Plaies et cicatrisation, HEdS, Genève

Avec le soutien de

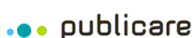

Enhancing Outcomes for Patients and Their Caregivers...

08:45 Accueil inscription + café
Visite des stands

09:15 **Mot d'accueil HEdS-Genève**

09:30 **Physiopathologie de l'escarre et traitements**
Dre Carine BECK, médecine interne et gériatrie, GMO

10:30 Pause et visite des stands

11:00 **Implémentation pratique des recommandations : Prévention et traitements des escarres au sein d'un EMS.**
*Dr Philippe MOURON, spéc. FMH en médecine interne,
Carolyn WYNDHAM WHITE, Laurent CHABAL*

12:00 **Gestion de la douleur dans la prise en charge de l'escarre**
Aurèle SAGNE, chargé d'enseignement HEdS

13:00 Buffet dans la salle et visite des stands
(sur inscription et paiement lors de votre inscription)

14h00 **Ateliers pratiques :**

Atelier n°1

Exploitation de cas cliniques

Chantal ROSSET et Carolyn WYNDHAM-WHITE

Atelier n°2

Prévention et positionnement, présentation des différents types de supports

*Lucie CHARBONNEAU, Infirmière Spécialiste Plaies et Cicatrisation,
Direction des soins, CHUV + ergo*

Atelier n°3

Nutrition et Plaies chroniques

Isabelle KUHN, diététicienne, CHAL Centre Hospitalier Alpes Léman

Vous ne pourrez assister qu'à 2 des 3 ateliers.

Merci de nous signaler votre choix par ordre de préférence, de 1 à 3, lors de l'inscription en ligne.

16:00 **Clôture**

Renseignements pratiques

Délai d'inscription

Inscription en ligne (pour la conférence seule ou pour conférence + buffet dinatoire) : www.hesge.ch/heds

Avant le 27 mars 2014

(attention les places sont limitées)

Ouvert à tous les professionnel-le-s de la santé et médecins concerné-e-s par les personnes âgées.

(Possibilité de points AMG)

Finance d'inscription

CHF 100.-

Forfait buffet dinatoire : CHF 15.-

(sur inscription)

Modalités de paiement par BVR ou informatique

Fondation de la Haute école de santé

«Le Bon Secours»

1206 Genève

CCP 12-2631-0

(motif de versement à spécifier :

Conférence des escarres 15.04.14

et votre nom)

Ou éventuellement payable sur place

Un justificatif de paiement vous sera demandé lors de l'accueil

Lieu

Résidence de Butini

Chemin Gustave Rochette 14 CH-1213 Onex

Tél: 022 879 66 33

butinidelarive@butini.ch

Accès : TPG - lignes 14, K, L (arrêt Onex)

- ligne 43 (arrêt Rochette)

Autoroute : Sortie Bernex

Parking : Parking Communal d'Onex

(CHF 1.- pour 40 minutes)

Informations générales

Sophie Asin

Haute école de santé

Avenue de Champel 47

CH - 1206 Genève

Tél : + 41 22 388 56 30

sophie.asin@hesge.ch

Plus d'information sur
hesge.ch/heds/fc

1. Institut de Santé et d'Economie. (2010). *Données Plaisir@ Analyse de la prévalence des escarres de décubitus*. Ecublens : 2010

2. Michel, J.M., Willebois, S., Ribinik, P., Barrois, B., Colin, D. & Passadori, Y. (2013). Quels sont les facteurs de risque prédictifs d'escarres ? *L'escarre*, (57), 6.

3. Michel, J.M., Willebois, S., Ribinik, P., Barrois, B., Colin, D. & Passadori, Y. (2013). Quels sont les facteurs de risque prédictifs d'escarres ? *L'escarre*, (57), 8.